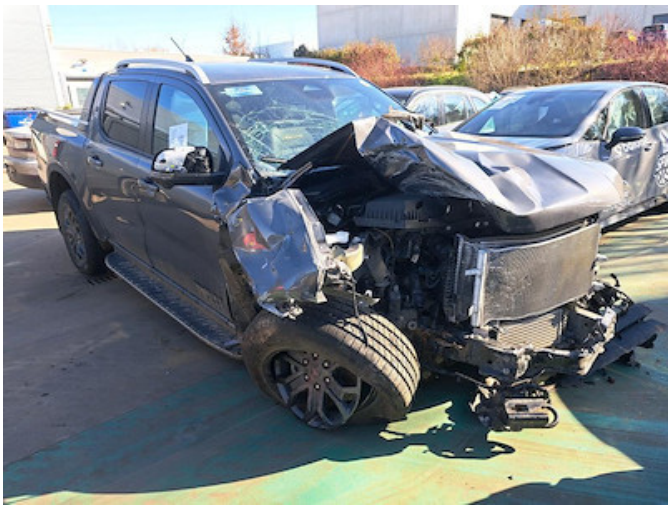

Ford RANGER 2.0TDCI 151KW 4WD D-CAB WILDTRAK AUTO

Дата закрытия аукциона:	2025-03-19 09:30:00
id:	11573192
Страна, где находится авто	Бельгия
Адрес места выдачи авто	Chemiczna 15, 22-100, Chełm, Польша
Пробег	5,793 тыс.км
Дата первой регистрации	22-11-2024
Коробка передач	Автомат
Тип топлива	Дизель
Рабочий объем двигателя	1996 см ³
Мощность двигателя	151 kw
Название сайта-аукциона	ALD

Умови аукціону

Документы на автомобиль будут выданы вместе с автомобилем.